

Snelstartgids

Waarschuwing

Deze Snelstartgids biedt algemene richtlijnen voor de installatie en het gebruik van IRISnotes Executive. Gedetailleerde instructies over het complete functiebereik van IRISnotes Executive, vindt u in het Help-bestand die bij uw software is geleverd.

Inhoud verpakking

- Installatie-cd-rom IRISnotes Executive.
- Digitale pen, ontvangerenheid, intrekbare USB-kabel, twee sets batterijen, drie inktpatronen.

De digitale pen

***! Neem de pen niet uit elkaar.
Hierdoor kan de pen schade
oplopen.***

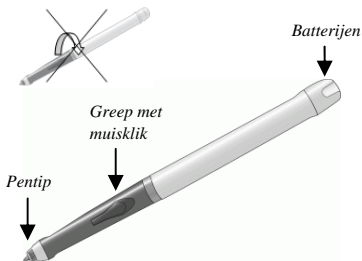

⇒ Schuif een inktpatroon in de top van de pen (standaard M21 patroon of 67 mm lang x 2,35 mm) en druk er voorzichtig op tot het patroon correct op zijn plaats zit.



Het inktpatroon vervangen (de pendop doet dienst als een soort tank voor het verwijderen van het inktpatroon):

- Druk stevig op de bovenkant van de dop tegen de tip van de pen en trek het lege inktpatroon uit.
- Schuif het nieuwe inktpatroon naar binnen.

De ontvangerenheid



LCD-scherm

*Knop AAN/UIT
5 seconden indrukken om in te
schakelen*

⇒ Laat de ontvangerenheid gedurende minstens 30 minuten opladen voordat u het product gebruikt (de volledige oplaadduur bedraagt 3,5 uur): Sluit de USB-kabel aan op de eenheid en sluit deze aan op de USB-poort van uw computer.

Het LCD-scherm toont de volgende statusaanwijzingen:

	Ontvangerenheid aangesloten op computer
	Geheugen VOL (upload uw bestanden naar uw computer en verwijder ze uit het geheugen)
	Laag batterijvermogen pen
	Laag batterijvermogen ontvangerenheid
	Notitiemodus
	Muismodus
	Aantal opgeslagen notities in geheugen

De software installeren

Windows®-gebruikers:

- Plaats de installatie-cd-rom van **IRISnotes Executive** in uw cd-romstation. Open het cd-station vanaf uw Windows **Verkenner** en dubbelklik op het installatiebestand van de toepassing: IRISNotesExecutive-Setup.exe. Volg daarna de instructies op het scherm. Klik op **Finish (Voltooien)** nadat de installatie is voltooid en verwijder de cd-rom uit het cd-romstation. De volgende toepassingen worden geïnstalleerd:

- IRISnotes Executive
- MyScript Ink retriever
- Easy Note Taker
- MyScript Trainer

IRISnotes Executive-pictogram op bureaublad:



2. Configureer de toepassing **MyScript InkRetriever** voor het ophalen van notities of klik direct op **OK** om de standaardinstellingen te bevestigen.

Mac OS®-gebruikers:

1. Plaats de installatie-cd-rom van **IRISnotes Executive** in uw cd-romstation. Dubbelklik op het bestand **IRISnotes-Installer.zip** om het installatiebestand te decomprimeren. Dubbelklik in **IRISnotes Finder** op **IRISnotes** en volg de instructies op het scherm. Klik op **Sluiten** nadat de installatie is voltooid en verwijder de cd-rom uit het cd-romstation. De volgende toepassingen worden geïnstalleerd:

IRISnotes Executive



MyScript InkRetriever



MyScript Trainer

2. Configureer de toepassing **MyScript InkRetriever** voor het ophalen van notities of klik direct op **OK** om de standaardinstellingen te bevestigen.

De software registreren

Voer **IRISnotes Executive** uit. Activeer in het venster **Registratie** de optie **MyScript Studio Notes**:

- Klik op **Activeren**.
- Selecteer **Uw product activeren via internet**: voer de activeringscode in die u via e-mail hebt ontvangen of die zich op de achterkant van de cd-hoes bevindt en klik op **Activeren**.
- U kunt ook kiezen voor **Uw product handmatig activeren via uw mailbox**: vraag eerst uw activeringsbestand aan via e-mail en importeer het dan.

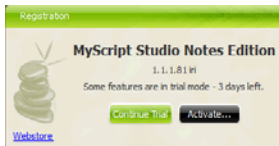

Als u uw product niet activeert, kunt u dit nog steeds een beperkte periode gebruiken in de testmodus. Klik hiervoor op **Continue Trial (Demo voortzetten)**.

Hoe IRISnotes Executive gebruiken?

Notities maken

Plaats de ontvanger eenheid bovenop uw A4-vellen en schakel deze in.

Bevestig de ontvanger op de rand van het papier met de voorzijde omhoog



Gebruik de paperclip op de achterkant van de ontvanger eenheid



De ontvanger kan op verschillende posities worden geplaatst:

Bovenaan midden Aanbevolen voor rechtshandige gebruikers	Hoek rechtsboven Aanbevolen in geval van linkshandige gebruikers

Selecteer, indien nodig, de voorkeurspositie in **MyScript Ink Retriever** (om de toepassing uit te voeren, klikt u met de rechtermuisknop op het overeenkomende pictogram in het systeemvak van Windows of het Mac Dock en selecteert u **Configure (Configureren)**):



Houd de pen stevig vast en schrijf normaal. Probeer scheve lijnen te vermijden.

Druk telkens op de knop van de ontvanger eenheid wanneer u een nieuwe notitie wilt starten (u kunt maximaal 100 A4-vellen opslaan). Er wordt een nieuwe pagina gemaakt in de software.

! Houd de pen juist vast:

! Plaats uw hand niet tussen de pen en de ontvanger eenheid

! Houd uw vingers uit de buurt van de kristallen kegel van de pentip

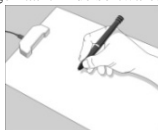

Notities overdragen naar uw computer

1. De ontvanger aansluiten

Sluit de ontvangereenheid aan op uw computer met de USB-kabel.

MyScript Ink Retriever opent automatisch op het scherm.

2. Inkt downloaden

Bevestig of geef uw eigen ophaal- en opslaginstellingen op, klik op **Download ink (Inkt downloaden)** om uw notities naar de computer te downloaden.

Klik op **OK** zodra uw notities zijn gedownload.



3. Uw notities importeren

Voer **IRISnotes Executive** uit en klik op de knop **Import (Importeren)** in het venster **Notes (Notities)**.

Bladeren naar uw notities: klik in uw **Verkenner** op **notes (notities)** en dan op **Ink Devices (Inktapparaten)**.

Uw notities worden beschikbaar in de map **Looseleaf notes (losbladige notities)**.

Dubbeltklik op een notitie (of druk aan de rechterzijde op de knop **Preview (Voorbeeld)**) om deze weer te geven in het paneel rechts.



8	2010-03-22_MyNotes_1	Looseleaf notes	3/22/2010 11:32:10 AM
---	----------------------	-----------------	-----------------------

Uw notities beheren

U kunt uw notities gemakkelijk beheren en ze ordenen in het venster **Notes (Notities)** (Gebruik de opties **Copy&Paste (Kopiëren & plakken)**, **Drag&Drop (Slepen & neerzetten)**, **Cut (Knippen)**, **Delete (Verwijderen)**, enz.). Er zijn drie standaardmappen beschikbaar, maar u kunt vrij nieuwe mappen toevoegen.

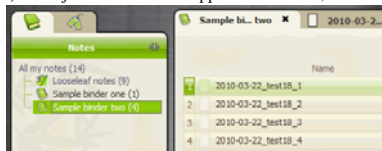

U kunt labels toewijzen aan uw notities. Er zijn twee standaardlabels beschikbaar, maar u kunt nieuwe labels maken.

Gebruik het veld **Search (Zoeken)** bovenaan op uw scherm om uw notities te zoeken.

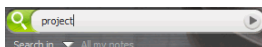
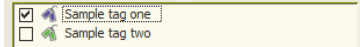

Uw notities converteren

1. De conversie-instellingen opgeven

Zodra uw notities zijn geïmporteerd in **IRISnotes**

Executive, kunnen ze worden geconverteerd naar bewerkbare tekst.

Klik onderaan op het scherm op **Conversion settings**

(**Conversie-instellingen**)

en geef uw conversie-instellingen op: inhoudstype, taal, handschriftstijl, enz. en klik vervolgens op **OK** om te bevestigen.

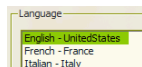

2. Uw notities converteren

Klik op **Convert (Converteren)**. De geselecteerde notitie wordt geconverteerd en wordt direct weergegeven op het scherm in bewerkbare tekst.

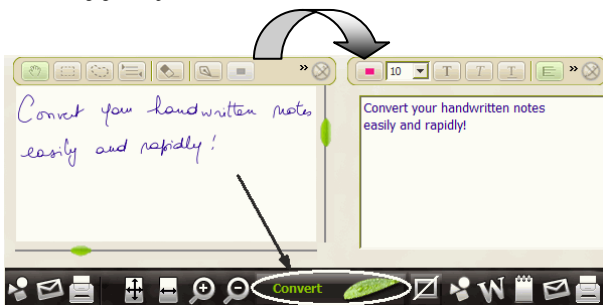

Uw notities bewerken

U kunt zowel uw "inkt"-notities als hun overeenkomende geconverteerde tekst vrij bewerken.



Gebruik de werkbalk **Ink editing** (**Inktbewerking**) om uw inktnotities te bewerken: zones selecteren, delen wissen,



Gebruik de werkbalk **Text editing** (**Tekstbewerking**) om de geconverteerde tekst te bewerken: kleur wijzigen,

Uw notities exporteren

U kunt zowel uw "inkt"-notities als hun overeenkomende geconverteerde tekst exporteren:

Inkt exporteren



Klik op de overeenkomende knop om uw notities te verzenden als JPEG-afbeelding, in bijlage van een e-mail of om ze af te drukken.

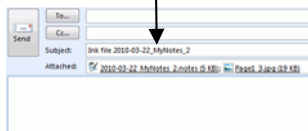

Tekst exporteren



Klik op de overeenkomende knop om uw geconverteerde teksten te verzenden als afbeeldingen, Word-documenten, rtf-bestanden, via e-mail of om ze af te drukken.

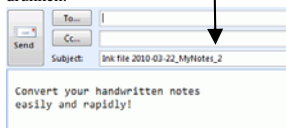

Easy Note Taker gebruiken

Alleen Windows®-gebruikers

Als u **Easy Note Taker** uitvoert en de ontvangereenheid aangesloten houdt op de pc, verschijnt een **venster Note (Notitie)** op uw scherm. Dit weerspiegelt alles wat u schrijft of tekens op het papier dat op de ontvangereenheid is bevestigd. Via de werkbalk van het **venster Note (Notitie)** kunt u verschillende functies uitvoeren, zoals het opslaan, bewerken, kopiëren, converteren en verzenden van uw notities.



De pen in de muismodus gebruiken



U kunt de pen instellen in de muismodus. Om naar de muismodus te schakelen, tikt u eenmaal met de pen in het kleine gebied dat zich op de voorkant van de ontvangereenheid bevindt.

